



Brukermanual spesialtilpassede funksjoner Egil Verne AS

1. Produktkategori visning på forside – som linker til Autodata:

For at kategori tittel (for eksempel: kabel), bilde og les mer skal linke til autodata fjøres følgende:

a. Klikk på mappen "Forside" i admin slik at den åpnes seg og ser slik ut:

| Member Details | Rediger Side/Artikkel | Flytt Side/Artikkel | Top Banner | Nyhetsbrev |
|---|-----------------------|---------------------|------------|------------|
| tegories / Products Editor | | | | |
| <ul style="list-style-type: none"> Top Level Categories | | | | |
| rt | Name | | | |
| <ul style="list-style-type: none"> Forside Legg til ny side Legg til ny artikkel Add new MiddleBox Kabel Lyspærer Brytere og Kontakter | | | | |
| | | | | ▼ |
| | | | | ^ ▼ |
| | | | | ^ |

b. Klikk på "Add new middlebox" og du får dette bildet:

| Add Middlebox | |
|--|---|
| Middlebox navn <input type="text"/> | Aktiv ja/nei <input checked="" type="radio"/> Ja <input type="radio"/> Nei |
| Ingress <input type="text"/> | Add Middlebox Image <input type="text"/> <input type="button" value="Bla gjennom"/> |
| URL <input type="text"/> | Vis bilde ja/nei <input checked="" type="radio"/> Ja <input type="radio"/> Nei (http://www.exapmle.com) |
| <input type="button" value="Add Middlebox"/> <input type="button" value="Cancel"/> | |

c. Legg til navn, ingress tekst, last opp bilde (85 x 85 piksler), og legg inn url (link):

| Add Middlebox | |
|---|--|
| Middlebox navn <input type="text" value="Kabel"/> | Aktiv ja/nei <input checked="" type="radio"/> Ja <input type="radio"/> Nei |
| Ingress <input type="text" value="Her linkes du til kategorien kabel i nettshoppen vår"/> | Add Middlebox Image <input type="text" value="/Marketing/Forside/Kabel_thumb_w"/> <input type="button" value="Bla gjennom"/> |
| URL <input type="text" value="http://www.autodata.no/egilverne/bu"/> | Vis bilde ja/nei <input checked="" type="radio"/> Ja <input type="radio"/> Nei |

d. Lagre og sjekk nettsiden; se Kabel:

2. Utskifting av toppbannere:

(bildene som benyttes må være nøyaktig: Bredde 960 Piksler, Høyde 145 piksler)

a. Klikk valget Top Banner øverst i admin, du får da dette bildet:

Time interval: her bestemmer man antall sekunder det skal gå mellom hver gang bilde i toppbanner skiftes

Select Category: Her velger dere den hovedkategori som dere skal redigere toppbannere for

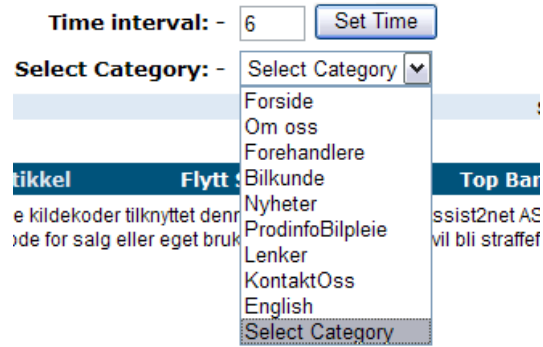

b. Eksempel:

siden **kontakt** har ingen toppbannere:

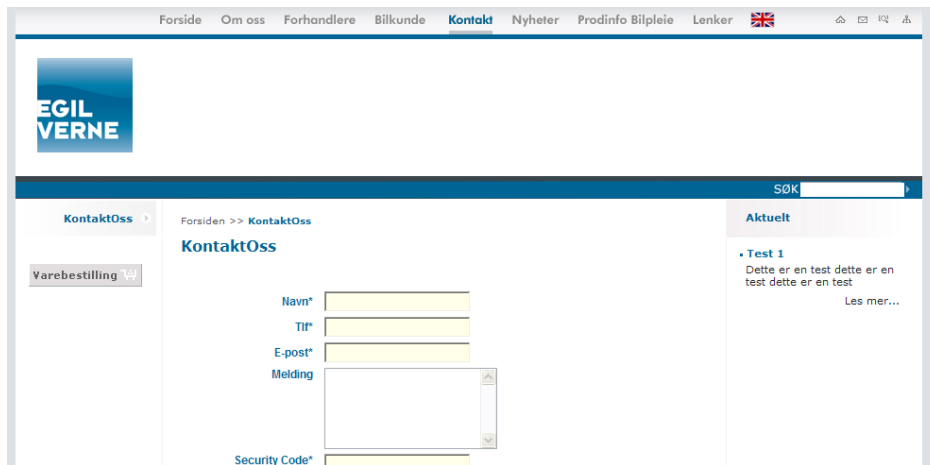

For å legge til 2 toppbannere gjør vi følgende:

1. Klikk "KontaktOss" i valget rullgardinen Select Category, og få dette bildet:
(her ser vi at det ikke ligger noen bilder/toppbannere)

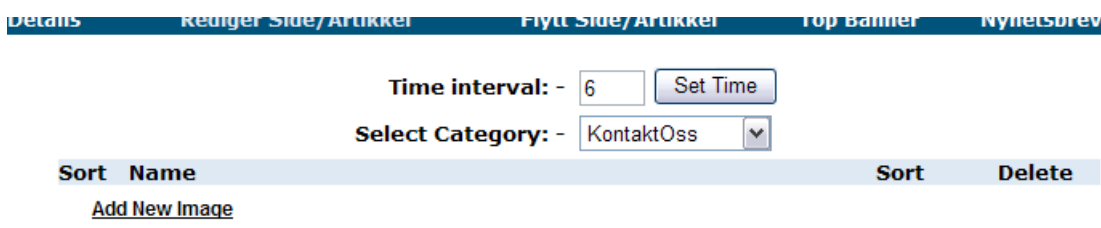

2. Klikk linken "Add new Image" nederst til venstre, og få følgende skjermbilde:

Add Home Banner

Upload Banner Image

3. Klikk "Bla gjennom" og naviger på din maskin til mappen hvor bildet ligger:

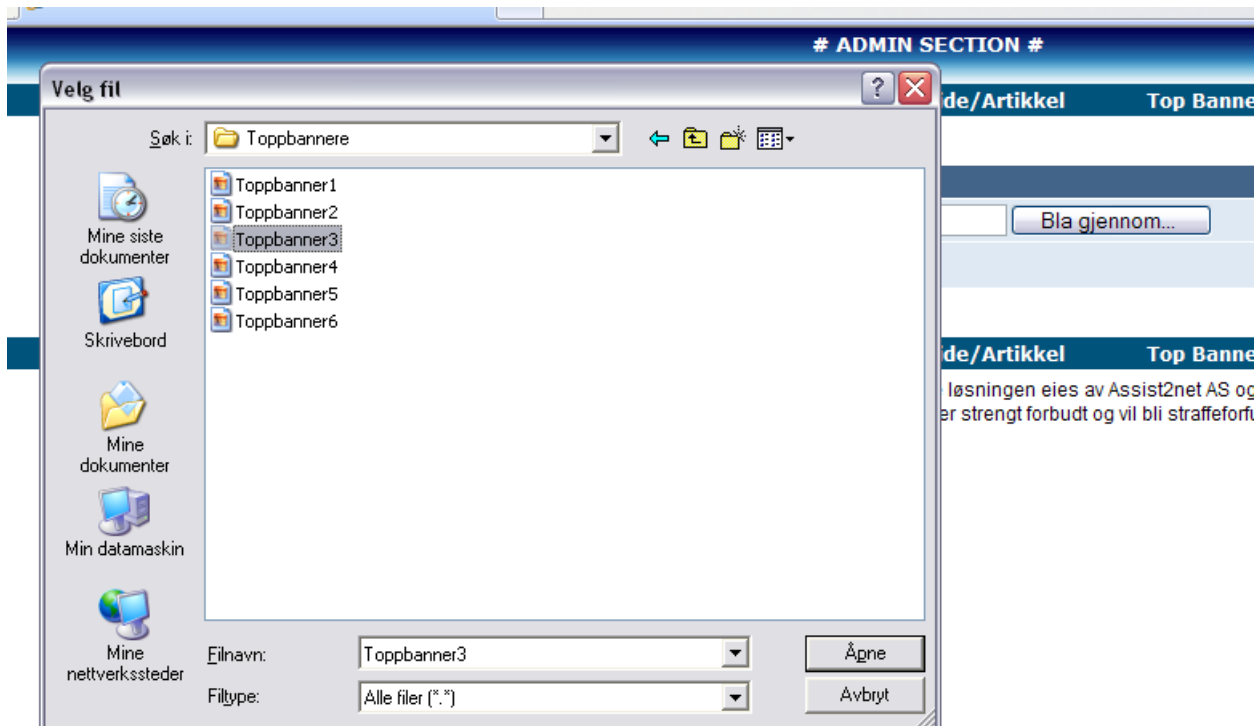

I dette eksempelet skal jeg har bildene som heter Toppbanner3 og Toppbanner5

4. så jeg klikker på Toppbanner3 og deretter åpne, og får dette skjermbildet:

Add Home Banner

Upload Banner Image

5. Så klikker jeg "Add banner" og får dette bildet





| Sort | Name | Sort | Delete |
|------|-----------------|------|--------|
| 13 | Toppbanner3.jpg | | |

[Add New Image](#)

(gjenta stegene i punkt b 2-5 og legg til neste toppbanner):

Time interval: -

Select Category: - ▼

| Sort | Name | | Sort | Delete |
|------|-----------------|---|------|---|
| 14 | Toppbanner5.jpg |  | ▼ |  |
| 13 | Toppbanner3.jpg |  | ▲ |  |

[Add New Image](#)

Name: viser navnet på bildefilen.

Sort: klikk på pilene for å endre rekkefølgen (den nederste vises først)

Delete: Klikk for å slette toppbanner

Add New Image; klikk for å legge til flere toppbannere

Klikk på bildet: så åpner et nytt vindu med visning av bildet / toppbanneren i full størrelse, se under:

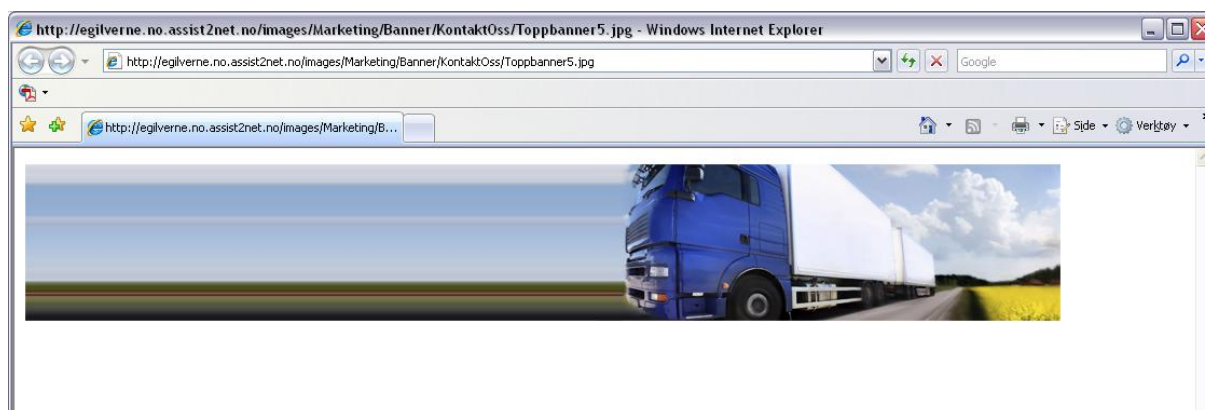

Sjekk nettsiden:

